

SCUOLA SECONDARIA DI 1° GRADO CON 6 AULE - 156 ALUNNI - indici standard di sup. netta DA PROGETTO			
DESCRIZIONE DEGLI SPAZI	m²/alunno	alunni tot.	m² tot
<b>1 Attività didattiche:</b>			
Attività normali	2,02	156	315,00
Attività speciali	1,36	156	212,00
Attività musicali	0,34	156	53,00
Indice di superficie totale riferito alle attività didattiche progetto	3,72	156	580,00
<b>2 Attività collettive:</b>			
Attività integrative e della comunità educativa	0,92	156	143,40
Spazio Agorà			146,60
<b>3 Attività complementari:</b>			
Atrio	0,50	156	77,50
Ambienti dedicati al personale			89,50
Indici di superficie netta globale progetto	5,13	156	947,50
Somma indici parziali progetto	7,67	156	1343,60
<b>4 Connettivo e servizi igien. (40% della somma progetto)</b>	2,54	156	396,10
<b>Superficie netta totale da realizzare progetto</b>			<b>1433,10</b>

LEGENDA:

- attività didattiche normali
- attività didattiche speciali, musicali e collettive
- attività collettive
- attività complementari



COMMISSARIO DELEGATO  
EMERGENZA SISMA REGIONE EMILIA ROMAGNA AI SENSI DELL'ART.1 COMMA 2 DEL D.L. N. 74/2012  
STRUTTURA TECNICA COMMISSARIO DELEGATO

COMUNE DI CAMPOSANTO (MO)

PROGETTO E REALIZZAZIONE DI 2 EDIFICI SCOLASTICI-  
ADEGUAMENTO DELL' EST ESISTENTE E RIQUALIFICAZIONE  
URBANA DEI RELATIVI COLLEGAMENTI CICLO-PEDONALI.

PROGETTO PRELIMINARE

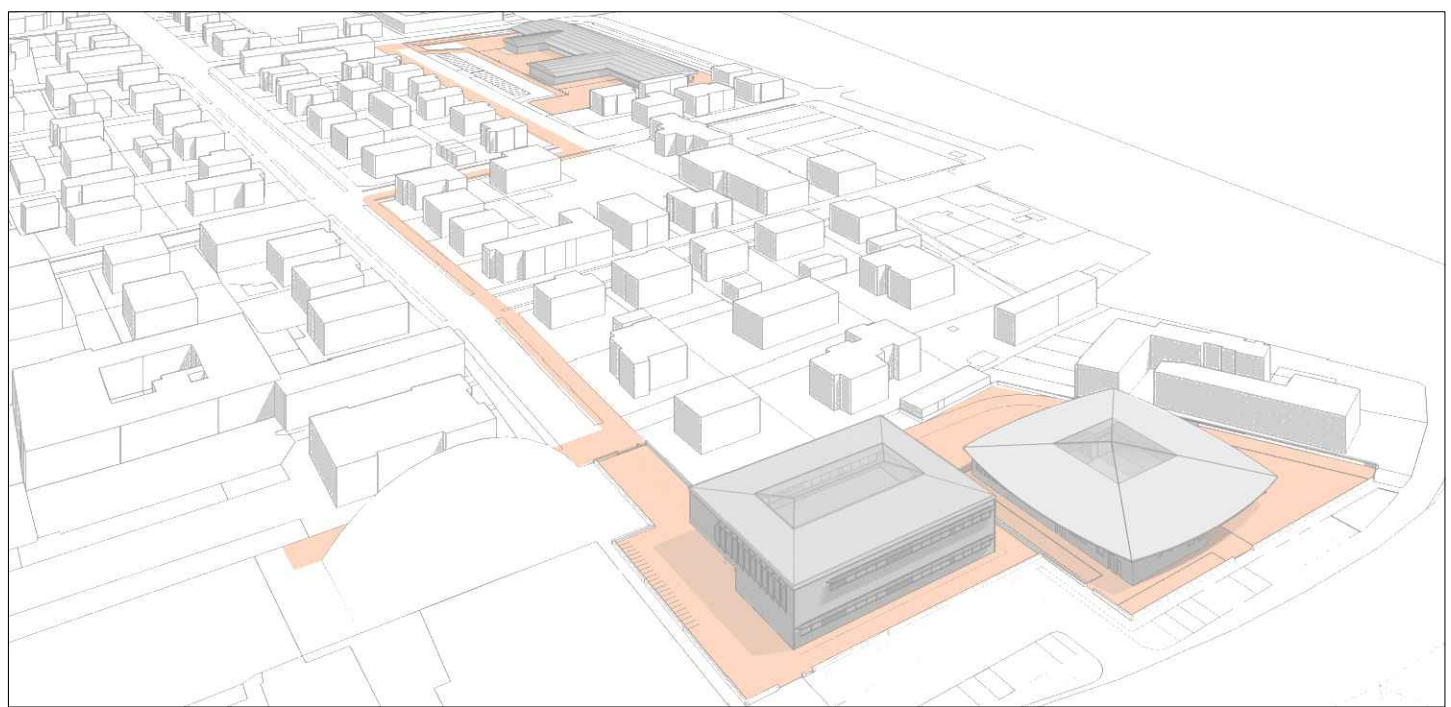

IL R.U.P. Ing. Manuela Manenti	IL PROGETTISTA Arch. Alfiero Moretti	GRUPPO DI PROGETTAZIONE Arch. Michele Mattei Ing. Mauro Monti Ing. Dario Benedetto Ing. Rudy Bertacchini Arch. Filippo Giacomini Ing. Graziella Moro Ing. Susanna Orsi Ing. Andrea Parenti Ing. Romano Russo Ing. Anna Schito Ing. Silvia Valenti
-----------------------------------	---	--

ELABORATO: AREA ES - SCUOLA SECONDARIA DI 1° GRADO  
PIANTA PIANO TERRA - DESTINAZIONI D'USO

Bologna, Marzo 2015	SCALA: 1:100	B6.09
---------------------	--------------	-------